



KEBIJAKAN PENGELOLAAN PENELITIAN DAN PENGABDIAN KEPADA MASYARAKAT DI PERGURUAN TINGGI (PANDUAN EDISI X)

DRPM Ditjen Penguatan Riset dan Pengembangan

Maret 2016

DASAR KEBIJAKAN

- Undang-Undang Nomor 20 Tahun 2003 tentang Sistem Pendidikan Nasional
- Undang-Undang Nomor 12 Tahun 2012 tentang Pendidikan Tinggi
- Peraturan Presiden Nomor 13 Tahun 2015 tentang Kementrian Riset, Teknologi dan Pendidikan Tinggi
- Permenristekdikti Nomor 13 Tahun 2015 tentang Rencana Strategis Kementerian Riset, Teknologi dan Pendidikan Tinggi Tahun 2015-2019
- Permenristekdikti Nomor 15 Tahun 2015 tentang Organisasi dan Tata Kerja Kementerian Riset, Teknologi, dan Pendidikan Tinggi
- Permenristekdikti Nomor 44 Tahun 2015 tentang Standar Nasional Pendidikan Tinggi

LOGICAL FRAMEWORK INDIKATOR KINERJA KEMENRISTEK DAN DIKTI

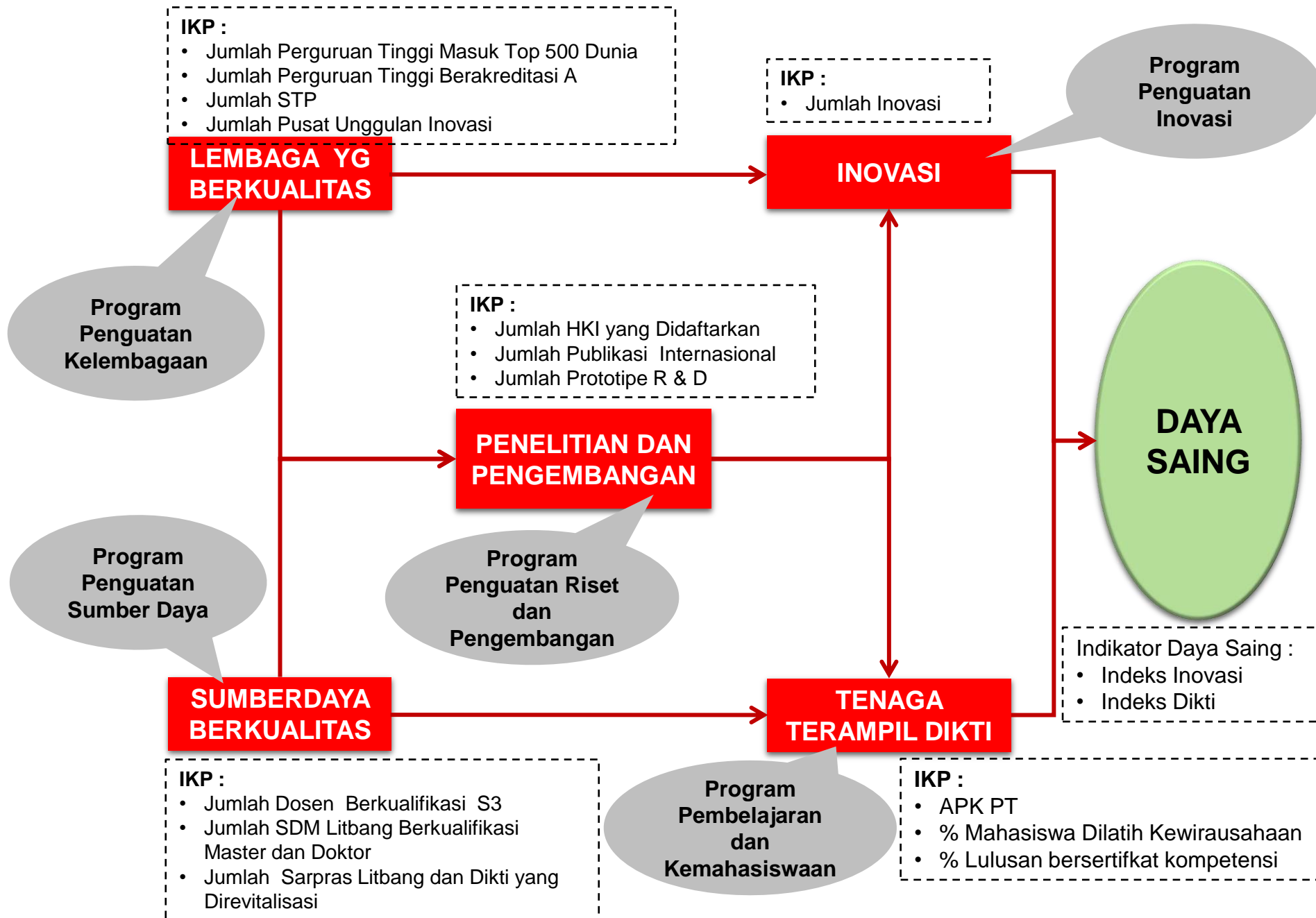

STRUKTUR ORGANISASI KEMENRISTEK DAN DIKTI

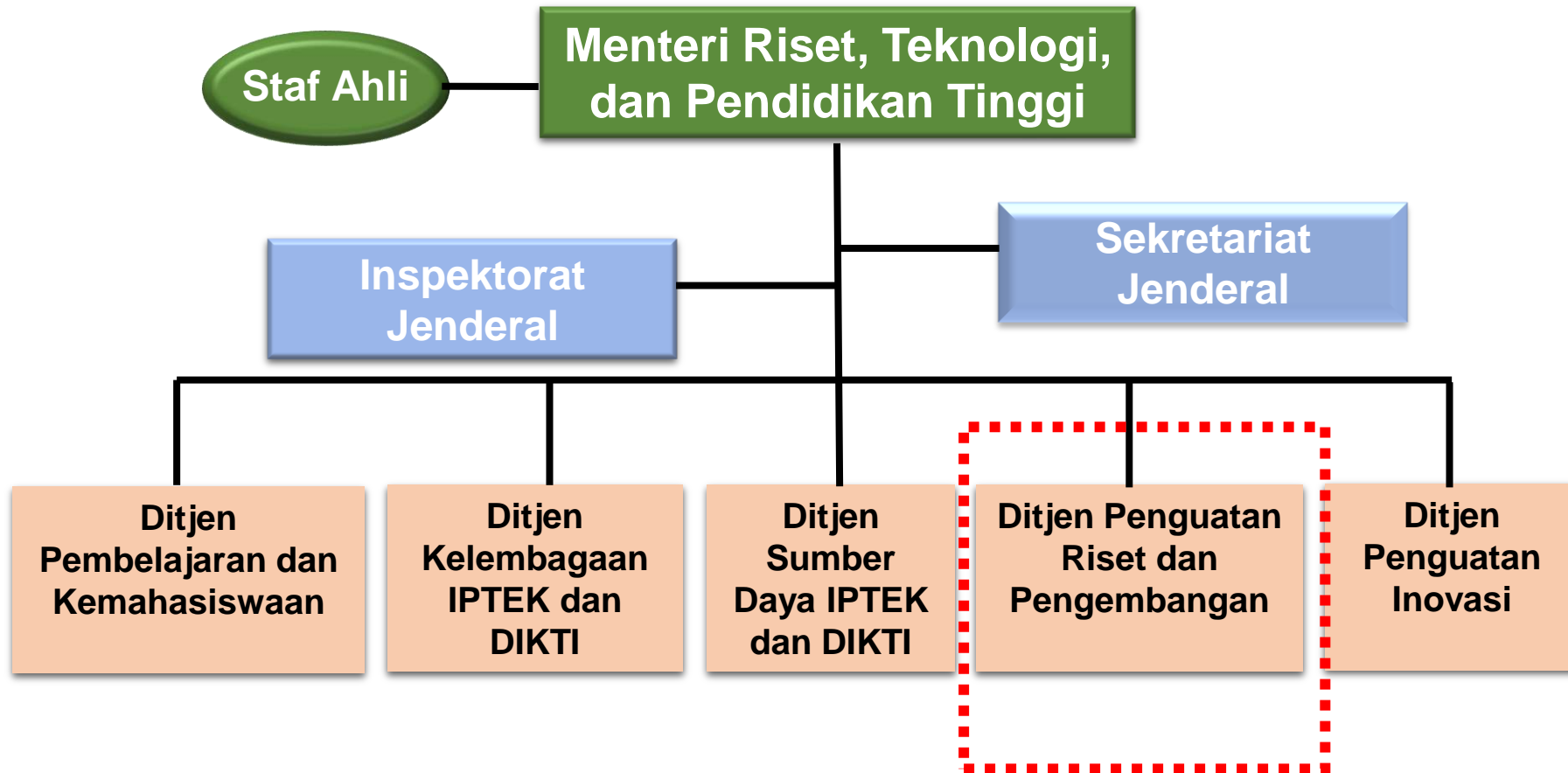

Ditjen Penguatan Riset dan Pengembangan

**Sekretariat
Direktorat Jenderal**

**Bagian
Perencanaan &
Penganggaran**

**Bagian Hukum,
Kerjasama, dan
Layanan Informasi**

**Bagian
Umum**

DRPM

**Direktorat Sistem Riset
dan Pengembangan**

**Direktorat Riset dan
Pengabdian kepada
Masyarakat**

**Direktorat
Pengembangan
Teknologi Industri**

**Direktorat
Pengelolaan
Kekayaan Intelektual**

**Subdit Pengembangan
Sistem Riset dan
Pengembangan**

**Subdit Harmonisasi Program
dan Evaluasi Sistem Riset dan
Pengembangan**

**Subdit Kemitraan Strategis
Riset dan Pengembangan**

**Subdit Sistem Informasi
Riset dan Pengembangan**

Subdit Riset Dasar

Subdit Riset Terapan

**Subdit Pemberdayaan
Masyarakat**

**Subdit Peningkatan
Kapasitas Riset**

**Subdit Pengembangan Teknologi
Industri Informasi Komunikasi
dan Pertahanan Keamanan**

**Subdit Pengembangan
Teknologi Industri Energi dan
Transportasi**

**Subdit Pengembangan
Teknologi Industri Pangan,
Kesehatan dan Obat**

**Subdit Pengembangan
Teknologi Industri Bahan Baku
dan Material Maju**

**Subdit Valuasi dan
Fasilitasi Kekayaan
Intelektual**

**Subdit Fasilitasi Jurnal
Ilmiah**

**Subdit Fasilitasi
Publikasi Ilmiah**

**Subdit Perijinan
Penelitian**

Peningkatan Kapasitas Inovasi dan Teknologi

TIPOLOGI RISET

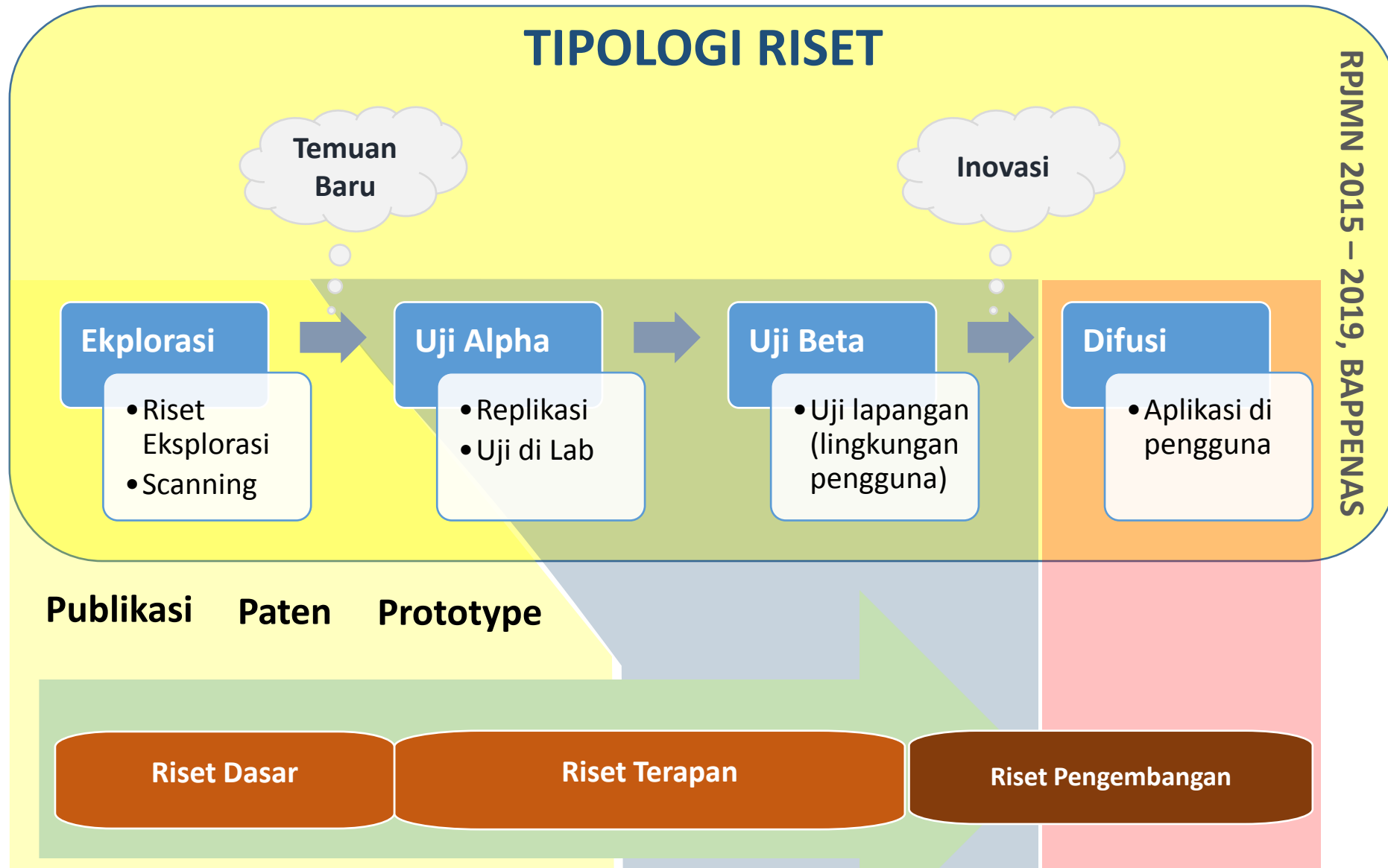

RPJMN 2015 – 2019, BAPPENAS

TINGKAT KESIAPAN
TEKNOLOGI :

TKT 1

TKT 2

TKT 3

TKT 4

TKT 5

TKT 6

TKT 7

TKT 8

TKT 9

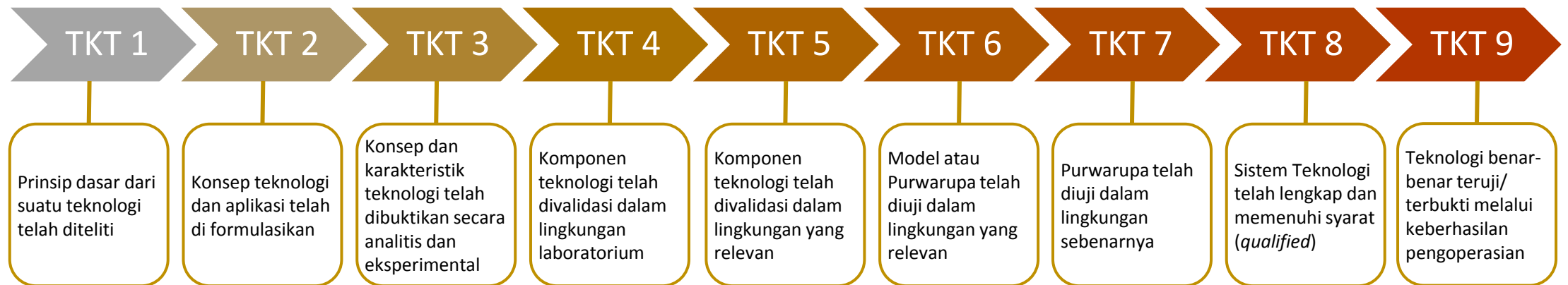

Siklus Inovasi – “Triple Helix”

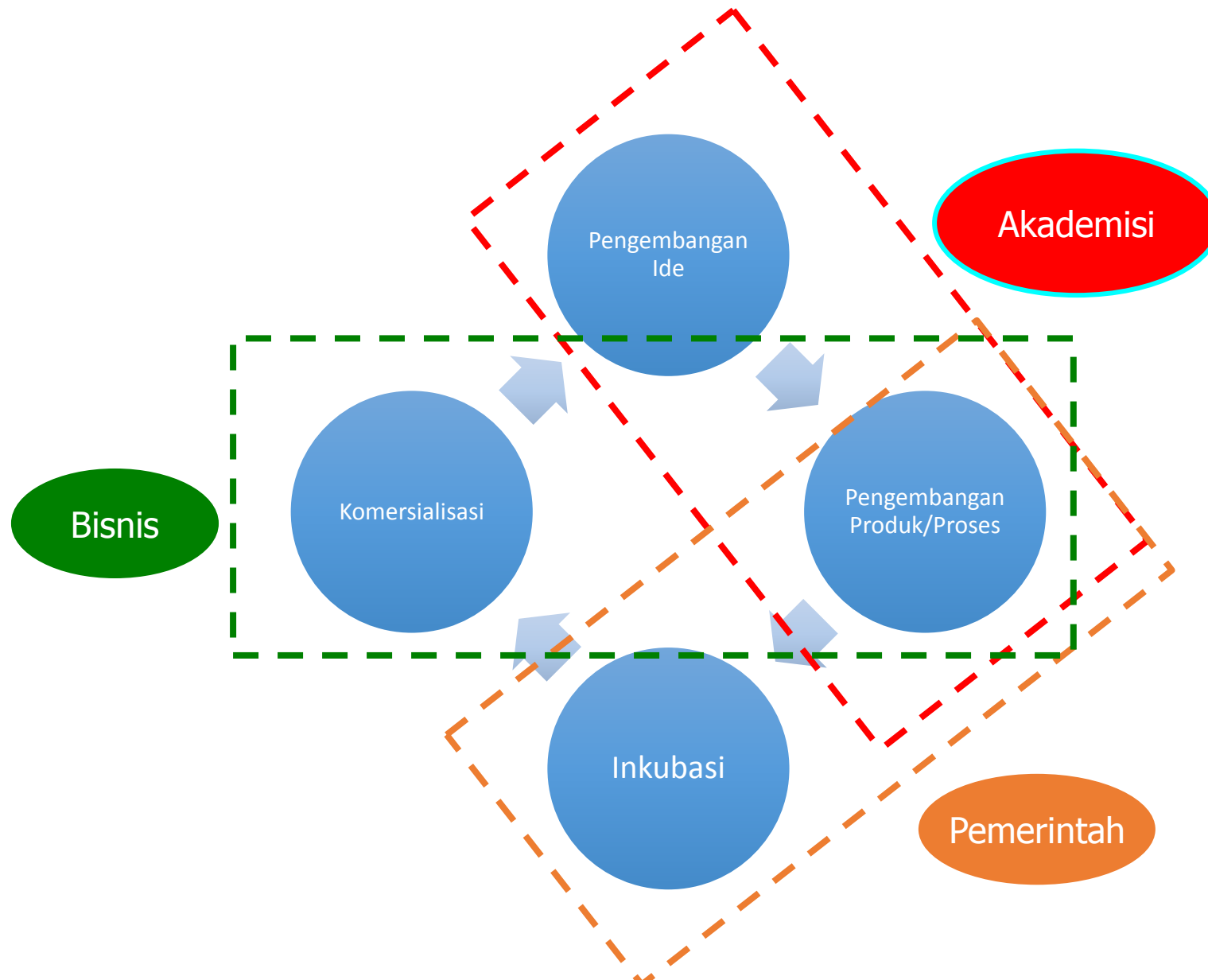



STANDAR NASIONAL PENDIDIKAN TINGGI

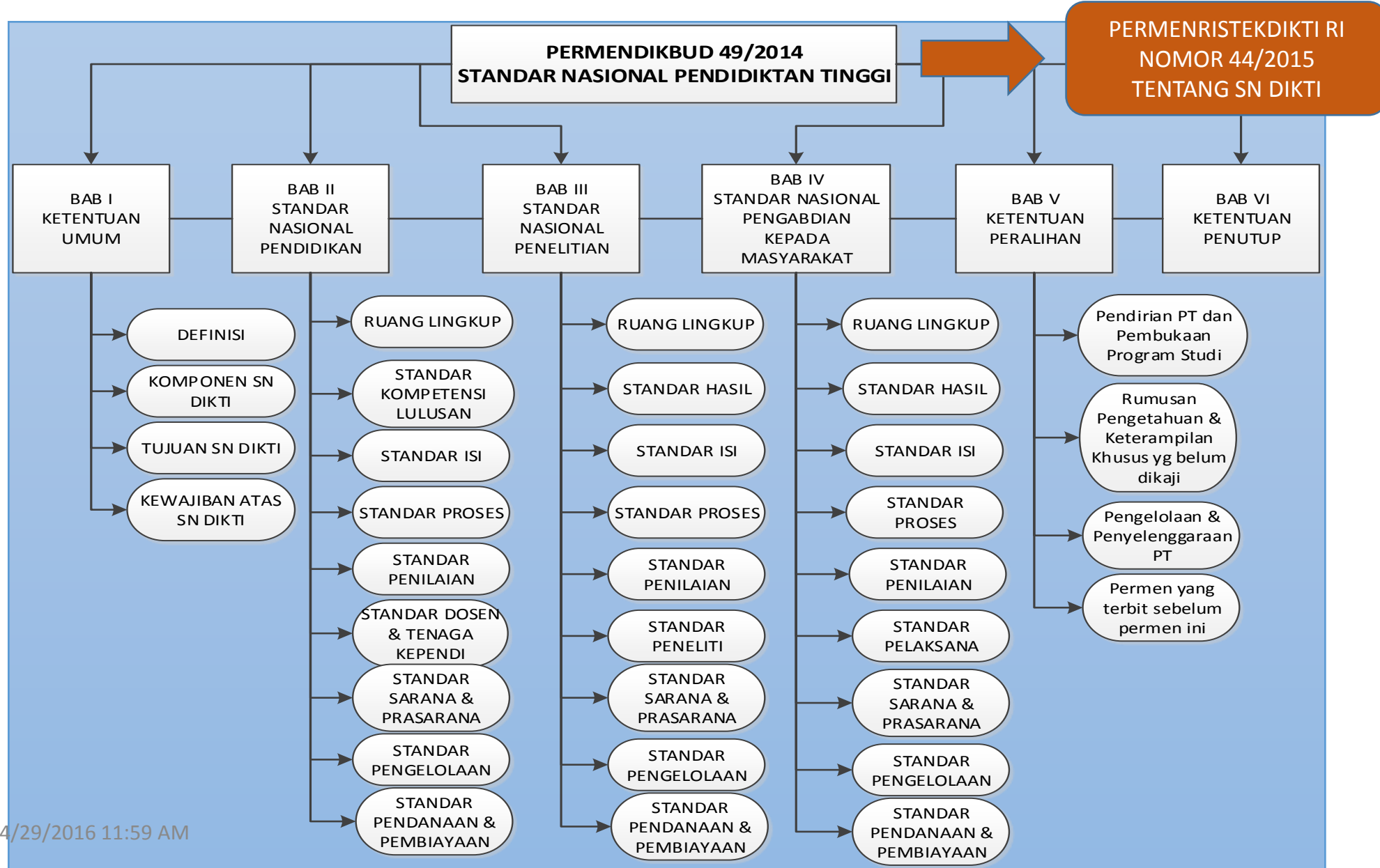



STANDAR NASIONAL PENELITIAN

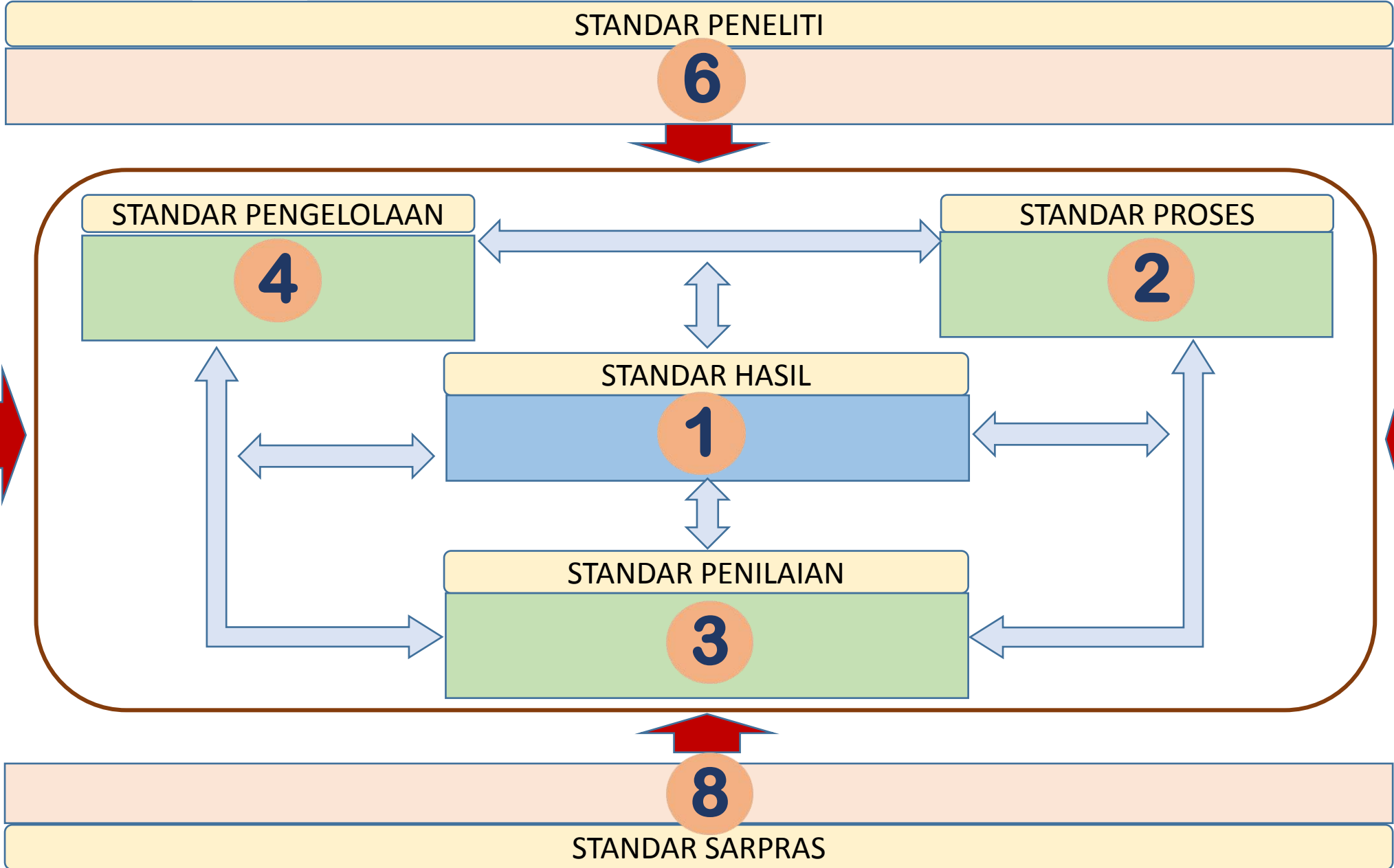



RISTEK DIKTI

**PAJUNDUAN PELAKSANAAN
PENELITIAN DAN PENGABDIAN
KEPADA MASYARAKAT
DI PERGURUAN TINGGI TAHUN 2016
EDISI X**

PANDUAN PENELITIAN DAN PENGABDIAN KEPADA MASYAARAKAT TAHUN 2016 EDISI X



Kategori	Skema	Pengelolaan		Kelompok Perguruan Tinggi Pengusul			
		Kompetitif Nasional	Desentralisasi	Mandiri	Utama	Madya	Binaan
Penelitian Dasar	Penelitian Fundamental (PF)	√	-	√	√	√	√
	Penelitian Kerjasama Luar Negeri dan Publikasi Internasional (PKLN)	√	-	√	√	√	√
	Penelitian Berbasis Kompetensi (PBK)	√	-	√	√	√	√
Penelitian Terapan	Penelitian Produk Terapan (PPT)	-	√	-	√	√	√
	Penelitian Strategis Nasional (STRANAS)	√	-	√	√	√	√
	Penelitian Sosial, Humaniora, dan Pendidikan (PSHP)	√	-	√	√	√	√
	Penelitian Penciptaan dan Penyajian Seni (P3S)	√	-	√	√	√	√
	Penelitian Masterplan Percepatan dan Perluasan Pembangunan Ekonomi Indonesia (MP3EI)	√	-	√	√	√	√
	Penelitian Unggulan Perguruan Tinggi (PUPT)	-	√	√	√	√	√
	Riset Andalan Perguruan Tinggi dan Industri (RAPID)	√	-	√	√	√	-
	Penelitian Unggulan Strategis Nasional (PUSNAS)	√	-	√	√	√	-
	Penelitian Dosen Pemula (PDP)	-	√	-	-	√	√
	Penelitian Kerjasama antar Perguruan Tinggi (PEKERTI)	-	√	-	-	√	√
Penelitian Peningkatan Kapasitas	Penelitian Tim Pascasarjana (PPS)	√	-	√	√	√	-
	Penelitian Desertasi Doktor (PDD)	√	-	√	√	√	√
	Penelitian Pendidikan Magister menuju Doktor untuk Sarjana Unggul (PMSDU)	√	-	√	√	-	-
	Penelitian Pascadoktor (PPD)	√	-	√	√	√	√